

# 入稿データ作成マニュアル

## ■Illustrator編

横折り 172mm×54mm

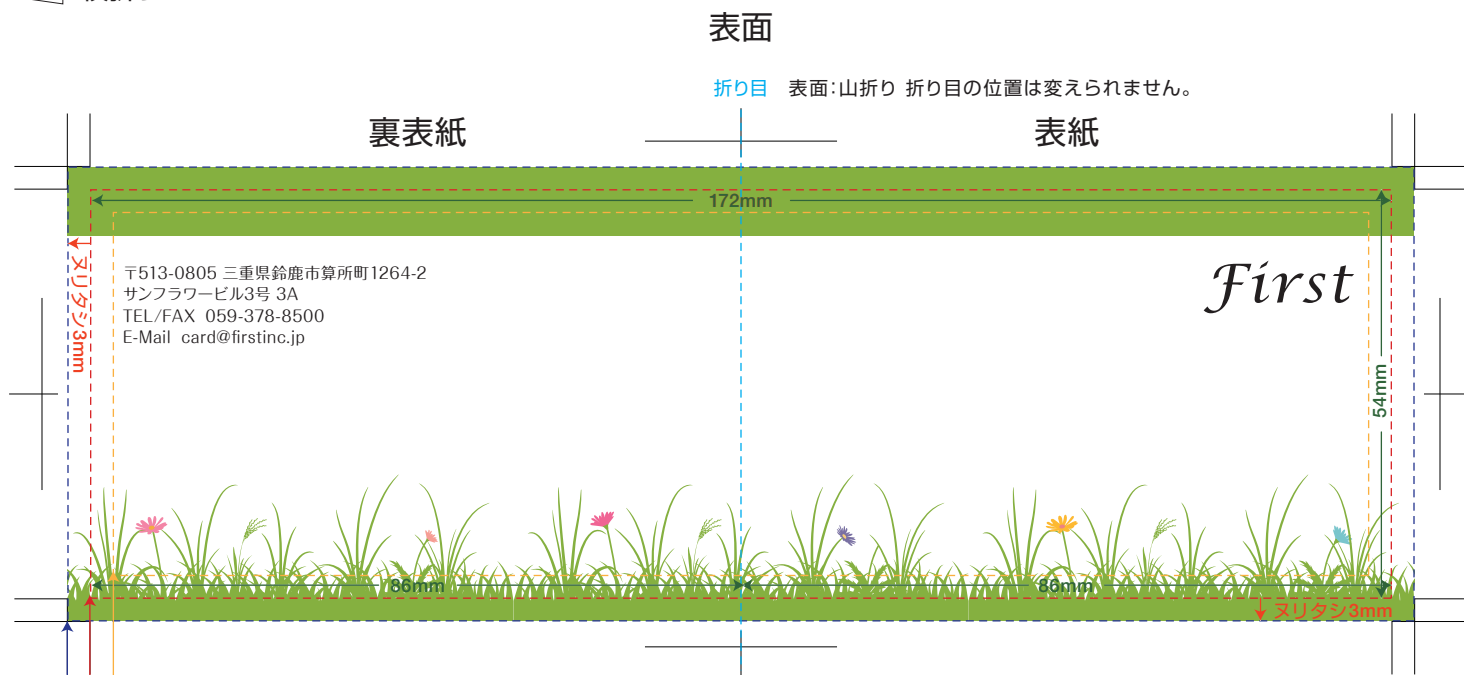

文字や画像を切らずに配置したい箇所はこの線より内側に配置して下さい。(仕上がり線より3mm内側)

仕上がり線です。この位置で断裁されます。

画像や背景色がある場合はこの線まで拡大してください。(断裁時のズレにより用紙の地色が出るのを防ぐためです)

※表紙にあたる部分と裏表紙にあたる箇所に指示を入れてください。

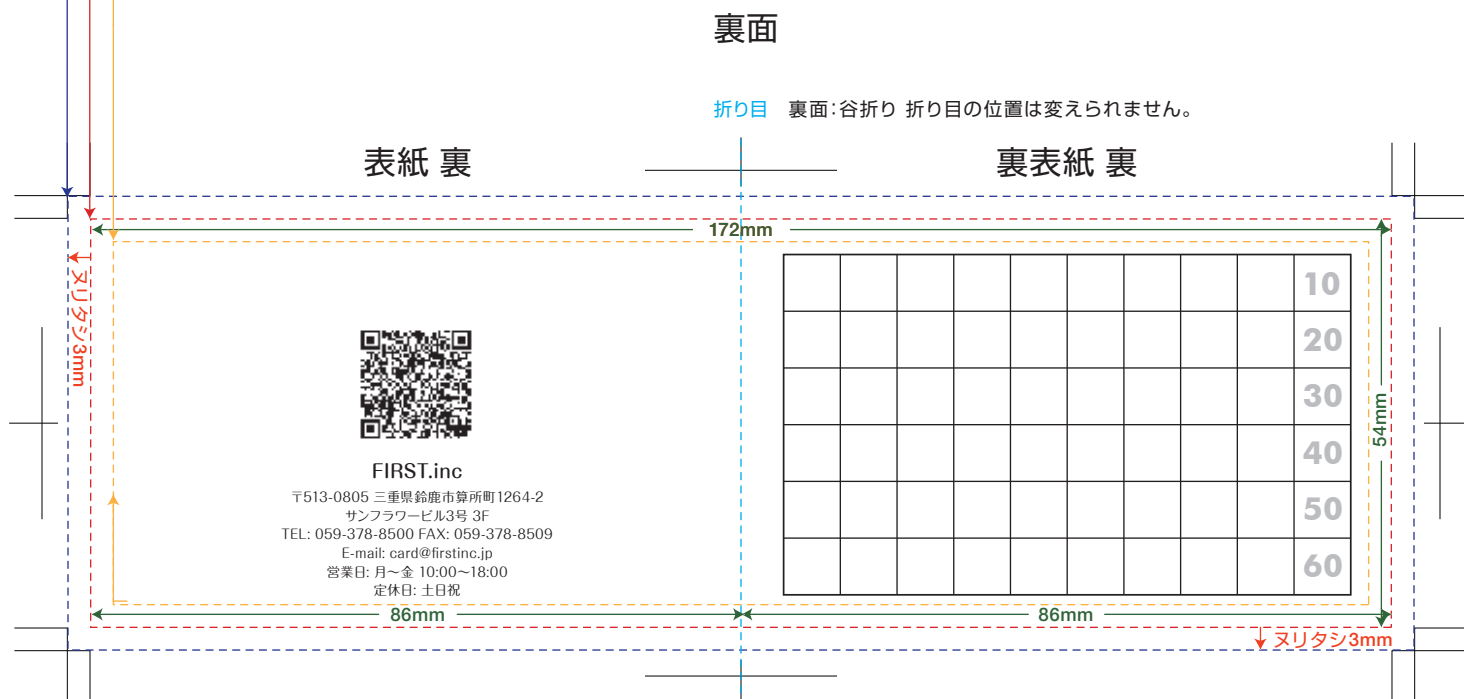



# 入稿データ作成マニュアル

 カードタイプ 86mm×54mm

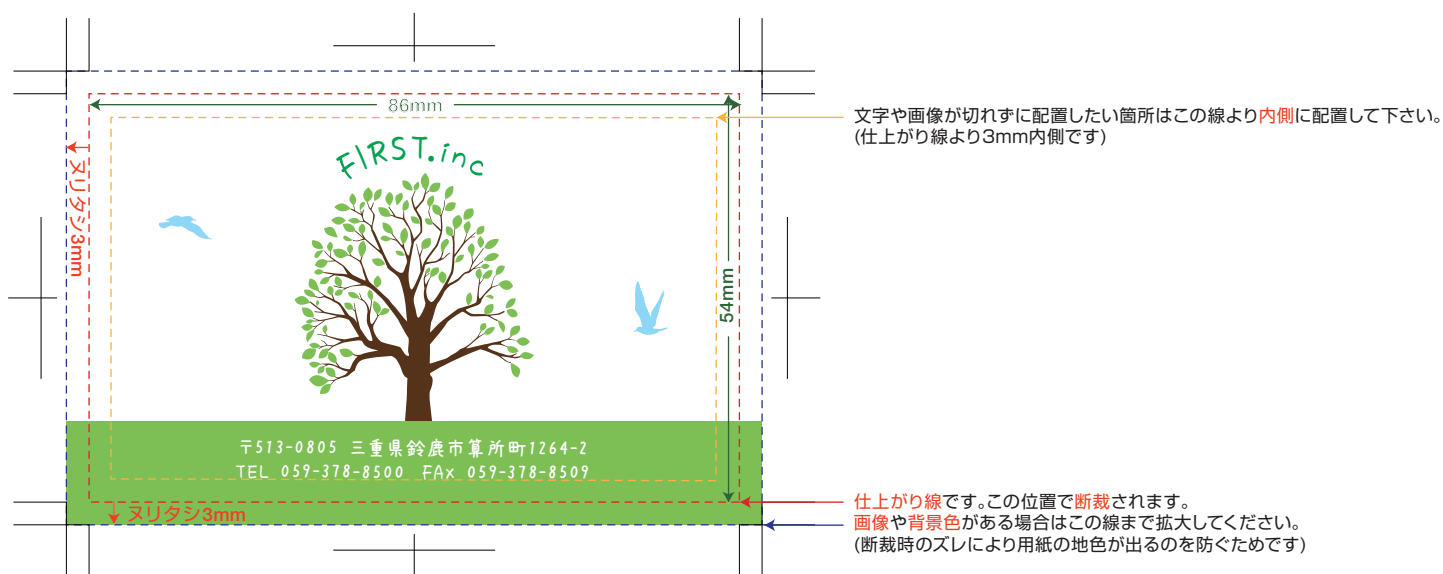

仕上がりイメージ 86mm×54mm

横折り

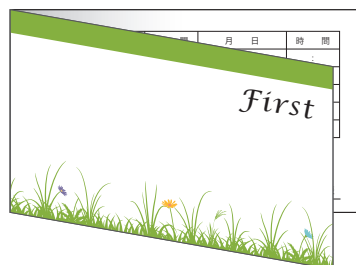

縦折り



カードタイプ



二つ折りタイプは折った状態でサイズが54mm×86mmとなります。

※二つ折りタイプのものは納品時はスジ入れのみの加工で開いた状態でのお届けとなります。

## 注意事項

- ・必ず文字の**アウトライン化**をしてください。
- ・空テキスト・孤立点はすべて削除してください。
- ・配置画像のカラーモードは**CMYK**とし、解像度は**350dpi**前後にしてください。
- ・配置画像は添付していただくか、すべて埋め込みにしてください。
- ・保存形式の互換性は**CC2014**以下で保存してください。
- ・ファイル名は、半角数字にしてください。

例：フラワーショップファースト様 の表面ファイルの場合(Illustratorデータ)

flowershopfirst\_omote.ai

同一のショップで2種類ある場合はファイル名の最後に数字を入れてください。

flowershopfirst\_omote1.ai flowershopfirst\_omote2.ai